

# COMPANY PROFILE

2022





“Success is the fruit of the work we do, not only as a personal achievement but also for the common good.”

## DAFTAR ISI

Profil Perusahaan

**03**

Visi Misi

**04**

Struktur Perusahaan

**09**

Jejak Langkah

**10**

Watu Meriba Jaya

**12**

Berkat Meriba Jaya

**20**

Mega Beton Jaya

**28**

Paving Meriba Jaya

**36**

### Plant Stone Crusher

3 Plant mesin Stone Crusher dengan kapasitas lebih dari 635.000 m<sup>3</sup> per tahun.

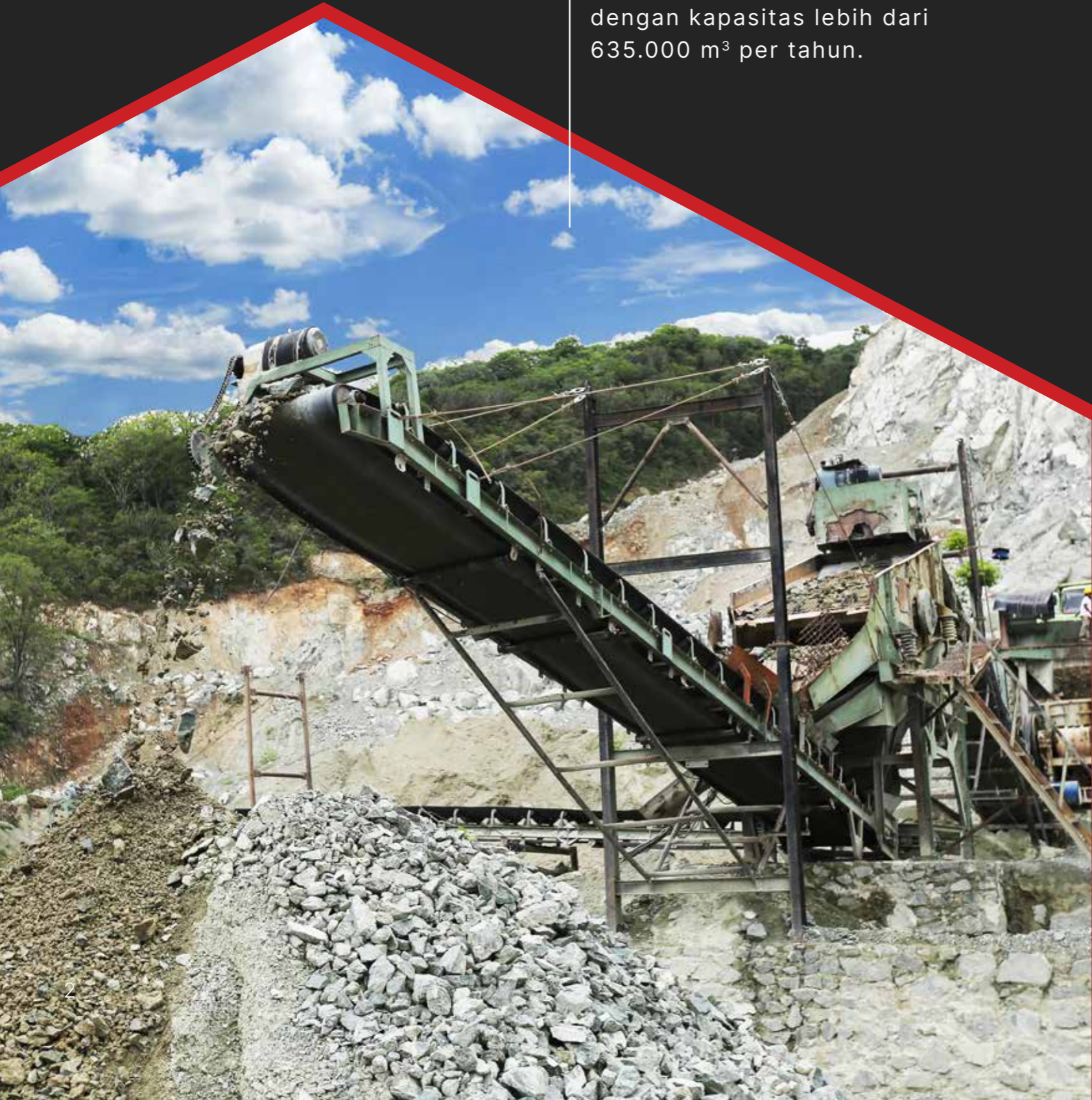

## PROFIL PERUSAHAAN

Nusa Jaya Group adalah grup pemegang 5 perusahaan yaitu PT. Tahete Nusa Jaya, PT. Watu Meriba Jaya, PT. Paving Meriba Jaya, PT. Mega Beton Jaya dan PT. Berkat Meriba Jaya yang berbasis di Sulawesi Tengah, tepatnya di kota Palu. Grup ini memulai usaha pertamanya sejak tahun 1997. Masing-masing anak perusahaan di dalam grup ini bergerak di industri yang berbeda-beda dengan basis yang sama yaitu pengolahan sumber daya alam yang tentunya dibutuhkan bagi pembangunan daerah Sulawesi Tengah.

Hingga saat ini, kami telah melayani dan bekerjasama dengan perusahaan-perusahaan besar (BUMN) bahkan proyek-proyek pemerintah daerah (BUMD). Semua produk dari setiap perusahaan di bawah Nusa Jaya Group telah teruji dengan standar kualitas yang baik dan kami sangat menjunjung tinggi kepuasan klien-klien kami baik di dalam negeri maupun di mancanegara.

## STRUKTUR NUSA JAYA GROUP



WATU MERIBA JAYA



PAVING MERIBA JAYA



MEGA BETON JAYA



BERKAT MERIBA JAYA

## VISI MISI



### VISI

Menjadi perusahaan yang berdaya saing tinggi, mengutamakan pelayanan yang maksimal dengan kualitas produk terbaik yang berstandar internasional, serta ikut berkontribusi dalam pengembangan infrastruktur Indonesia



### MISI

- 1** Mengelola sumber daya alam secara maksimal dan bertanggung jawab untuk masa depan yang lebih baik
- 2** Mengutamakan kepuasan pelanggan dengan menghadirkan pelayanan dengan sistem operasional yang unggul
- 3** Membantu program pemerintah dalam membangun infrastruktur Indonesia dan membuka lapangan pekerjaan bagi masyarakat Sulawesi Tengah

# PETA DISTRIBUSI



Samarinda  
Kalimantan Timur

Balikpapan  
Kalimantan Timur

Jayapura  
Papua

Sorong  
Papua

# PETA TOPOGRAFI

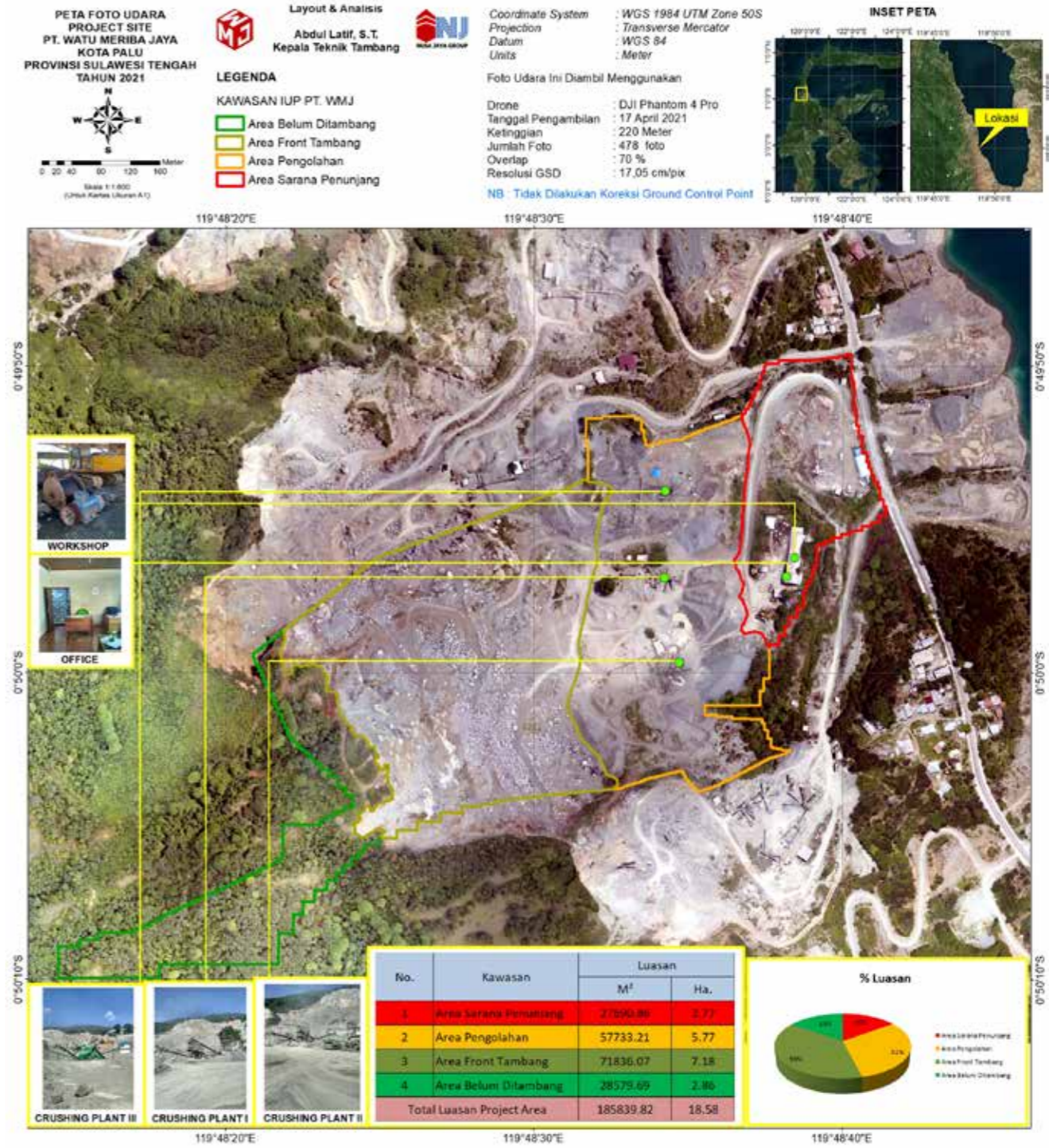

## STRUKTUR PERUSAHAAN NUSA JAYA GROUP

# “One Stop Solution For Your Construction”

Bagian terpenting dari bisnis kami adalah mengoptimalkan rantai pasokan kebutuhan konstruksi Anda melalui kombinasi one stop solution satu atap dan layanan yang disesuaikan dengan kebutuhan konstruksi Anda.

- Recky Wentinusa  
Founder, CEO



# JEJAK LANGKAH

**1997**  
 PT. Tatehe Nusa Jaya berdiri pada tahun 2000 yang bergerak sebagai perusahaan kayu dan mebel berstandar Internasional dengan pengiriman dan ekspor ke Eropa



**PAVING MERIBA JAYA**

**2014**  
 PT. Paving Meriba Jaya adalah perusahaan yang bergerak bidang pencetakan paving block, batako, kanstin, uditch dan sebagainya.



**NUSA JAYA GROUP**

**2011**  
 PT. Watu Meriba Jaya adalah salah satu perusahaan pionir pertambangan galian C terbesar di Kota Palu



**WATU MERIBA JAYA**

**2015**  
 PT. Mega Beton Jaya adalah perusahaan yang bergerak dalam industri pengolahan beton jadi (Ready Mixed)



**MEGA BETON JAYA**

**2018**  
 Setelah bencana Tsunami, gempa bumi dan likuifasi, Nusa Jaya Group turut serta berkontribusi membangun kota Palu kembali melalui proyek infrastruktur tanggul pantai dan Riverside



**NUSA JAYA GROUP**

**2019**  
 PT. Berkat Meriba Jaya adalah perusahaan yang bergerak industri pengolahan aspal jadi (Asphalt Mixing Plant)



**BERKAT MERIBA JAYA**

# CLIENT



beyond construction



PT. WIJAYA KARYA (Persero) Tbk.









- 1 Profil Watu Meriba Jaya
- 2 Struktur Perusahaan Watu Meriba Jaya
- 3 Produk Watu Meriba Jaya
- 4 Portofolio Proyek





# STRUKTUR PERUSAHAAN WATU MERIBA JAYA



## Watu Meriba Jaya

Watu Meriba Jaya merupakan jantung dari Nusa Jaya Group, Perusahaan Galian C dengan luas situs pertambangan sebesar 28ha dengan 3 mesin Stone Crusher yang memiliki kapasitas produksi lebih dari 625,000m<sup>3</sup> setiap tahunnya.



# PRODUK



**Batu Pecah 2/3**  
20-30mm



**Batu Pecah 1/2**  
10-20mm



**Agregat A**



**Batu Pecah 3/5**  
30-50mm



**Batu Pecah 3/8**  
5-10mm



**Agregat B**



**Batu Pecah 5/7**  
50-70mm



**Abu Batu**  
0-5 mm



**Pasir**



Seluruh armada PT. Watu Meriba Jaya dengan total 80 orang



Situs Pertambangan Batu Galian C PT. Watu Meriba Jaya



Tampak atas situs tambang PT. Watu Meriba Jaya



Operator PT. Watu Meriba Jaya dan mesin Excavator



Situs Pertambangan PT. Watu Meriba Jaya seluas 28ha



Situs Pertambangan PT. Watu Meriba Jaya



## Berkat Meriba Jaya

- 1 Profil Berkat Meriba Jaya
- 2 Struktur Perusahaan Berkat Meriba Jaya
- 3 Project Berkat Meriba Jaya
- 4 Portofolio Proyek

## STRUKTUR PERUSAHAAN BERKAT MERIBA JAYA



## Berkat Meriba Jaya

Berkat Meriba Jaya merupakan salah satu anak perusahaan yang berfokus pada produksi asphalt hotmix yang senantiasa membangun konektivitas jalan dan infrastruktur di Kota Palu.

# PROJECT



Situs Pabrik PT. Berkat Meriba Jaya



General Manager PT Berkat Meriba Jaya sedang berkoordinasi di lapangan dengan admin



Foto bersama seluruh tim dan divisi pabrik PT. Berkas Meriba Jaya



Proses pemeriksaan lab untuk menguji kualitas Asphalt Ready Mix sebelum dilakukan pengiriman ke proyek



Proses pengendalian dan pengawasan produksi aspal cair di PT. Berkas Meriba Jaya



Proses penimbangan truk muatan sebelum dan sesudah proses distribusi Asphalt Ready Mix ke proyek

## Mega Beton Jaya

- 1 Profil Mega Beton Jaya
- 2 Struktur Perusahaan Mega Beton Jaya
- 3 Project Mega Beton Jaya
- 4 Portofolio Proyek





# STRUKTUR PERUSAHAAN MEGA BETON JAYA



Recky Wentinusa  
Direktur Utama



Agung Priadriyanto, SE  
Sales Manager

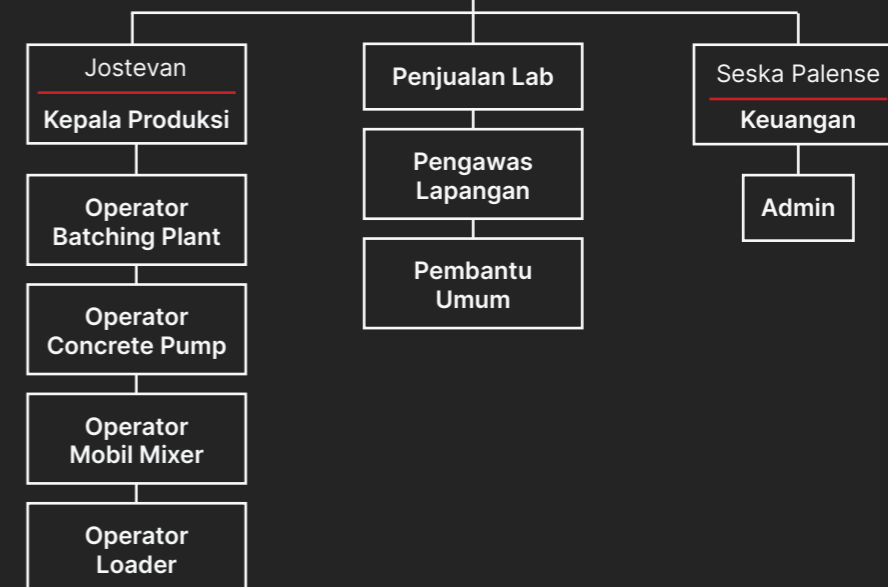

## Mega Beton Jaya

Mega Beton Jaya merupakan salah satu anak perusahaan yang berfokus pada produksi concrete ready mix yang menjadi pondasi kokoh berbagai bangunan dan infrastruktur di kota Palu



# PROJECT



Proses pengisian beton cair kedalam mixer sebelum dikirim ke klien atau lokasi proyek



Situs pabrik beton di PT. Mega Beton Jaya



Solidaritas tim PT. Mega Beton Jaya dalam menjalani aktivitas operasional sehari-hari



Proses pengisian batu pasir untuk menjadi bahan campuran beton

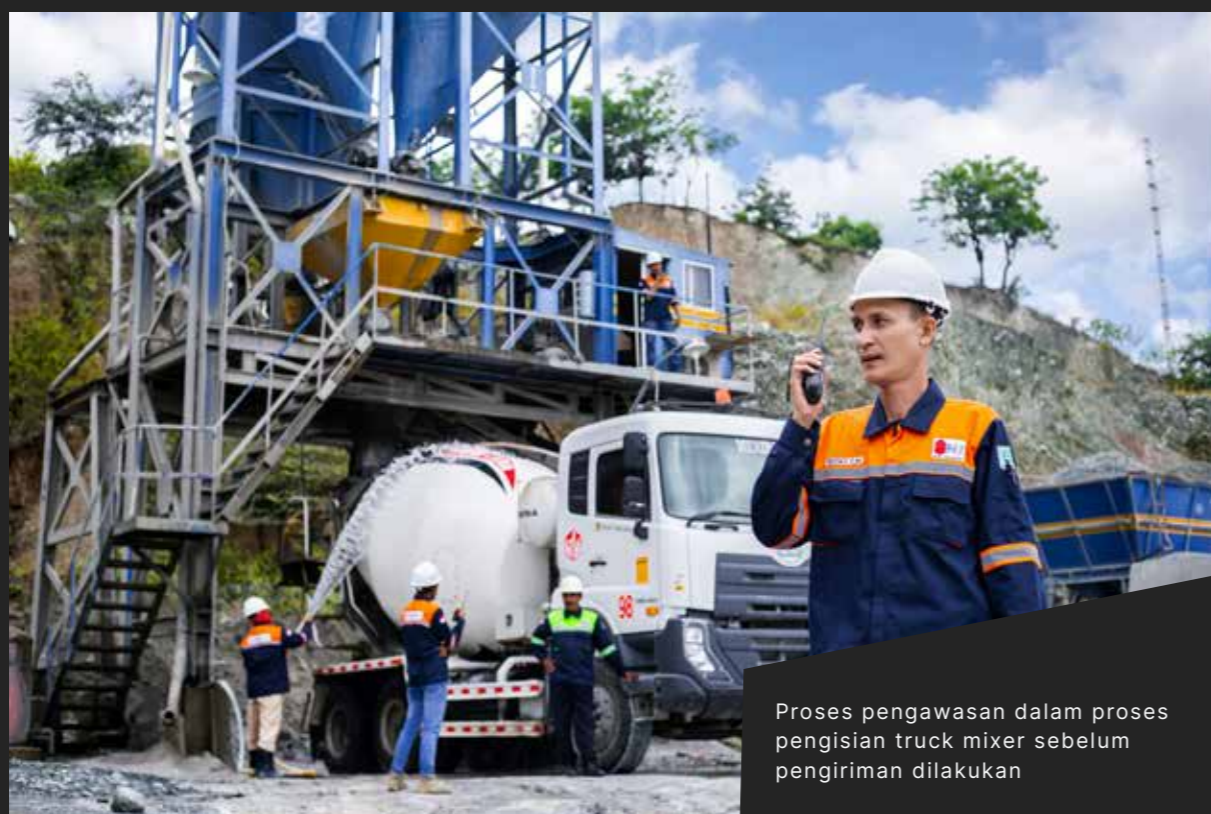

Proses pengawasan dalam proses pengisian truck mixer sebelum pengiriman dilakukan



Kami melayani mixing, pemberangkatan, hingga pengecoran beton di lokasi proyek

## Paving Meriba Jaya

- 1 Profil Paving Meriba Jaya
- 2 Struktur Perusahaan Paving Meriba Jaya
- 3 Produk Paving Meriba Jaya
- 4 Portofolio Proyek



# STRUKTUR PERUSAHAAN PAVING MEGA JAYA

## Paving Meriba Jaya

PT. Paving Meriba Jaya menyediakan paving block berbagai bentuk, ukuran dan warna, kanstin dengan bahan yang kuat dan berkualitas, U Ditch untuk memenuhi kebutuhan irigasi dan batako dengan kualitas terbaik untuk menunjang kualitas bangunan.



Recky Wentinusa  
Direktur Utama



Christian Baginda  
General Manager

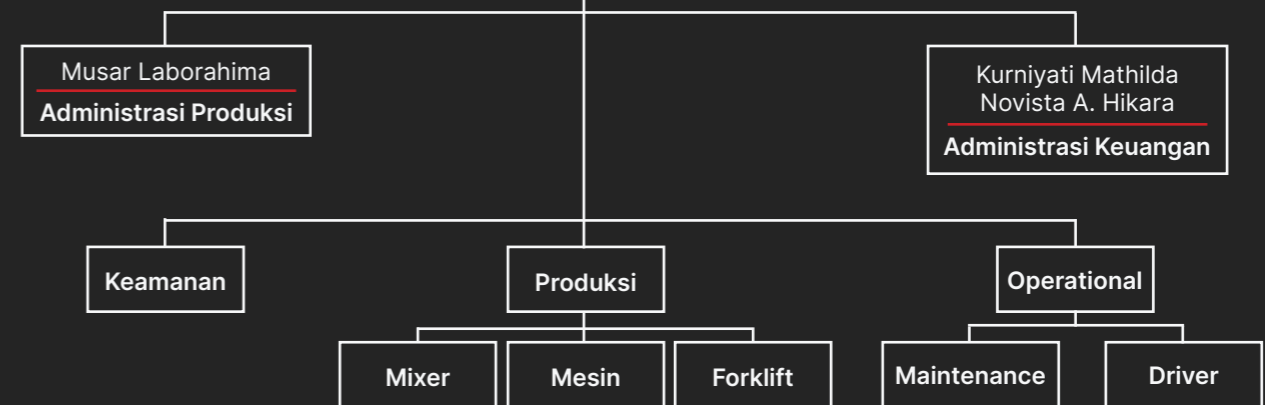

# PRODUK

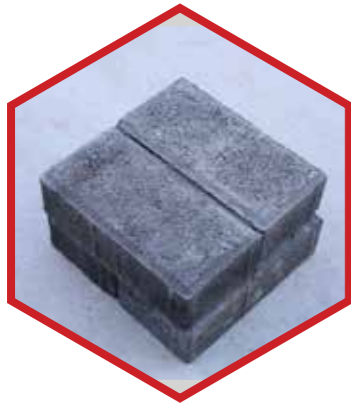

Paving Bata warna Hitam



Paving Bata warna Kuning



Paving Bata warna Merah

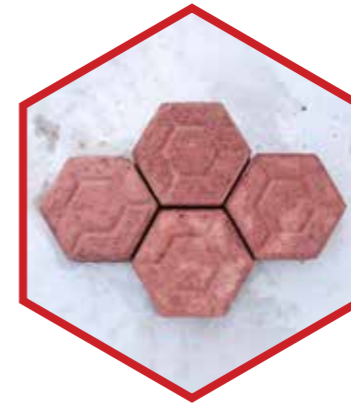

Paving Segi Enam warna Merah (Hexagonal)

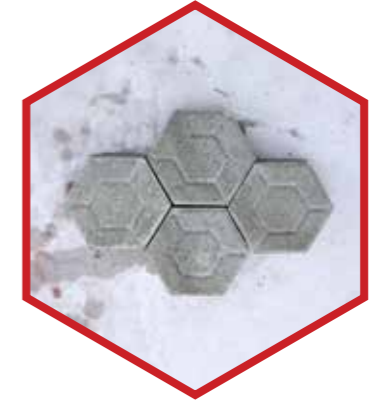

Paving Segi Enam warna Abu (Natural)

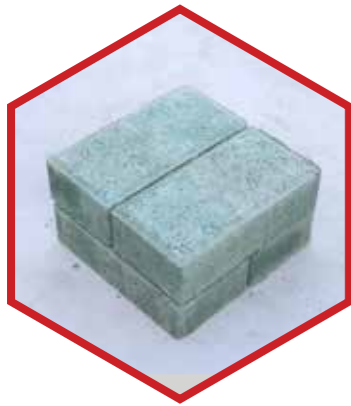

Paving Bata warna Hijau

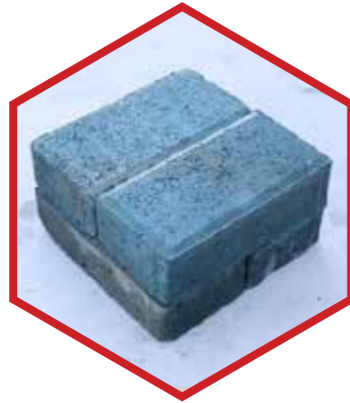

Paving Bata warna Biru



Paving Bata warna Hijau

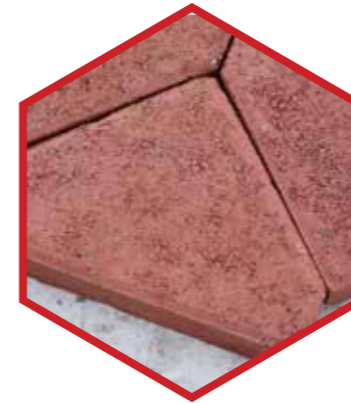

Topi Uskup warna Merah



Topi Uskup warna Hitam



Paving Bata warna Kuning



Paving Bata warna Hitam



Paving Bata warna Abu (natural)



Guiding Block "Stop"



Korso warna Abu (Natural)



Proses penyimpanan paving sebelum siap diantar kepada klien



PT. Paving Meriba Jaya diisi oleh talenta berbakat yang terus berkomitmen menjaga kualitas produk



Proses pembuatan paving, batako, dan kasting sebelum proses pemanasan cetakan



Uditch hasil produksi PT. Paving Meriba Jaya

# DAFTAR INVENTARIS NUSA JAYA GROUP

## PT. WATU MERIBA JAYA

| PERALATAN               | TYPE    | JUMLAH ALAT | KETERANGAN                          |
|-------------------------|---------|-------------|-------------------------------------|
| Plant 1 - Stone Crusher | SANBO   | 1           | 50m <sup>3</sup> /jam untuk 4 item  |
| Plant 2 - Stone Crusher | SANBO   | 1           | 100m <sup>3</sup> /jam untuk 4 item |
| Plant 3 - Stone Crusher | SANBO   | 1           | 100m <sup>3</sup> /jam untuk 4 item |
| Excavator PC 200        | KOMATSU | 7           |                                     |
| Excavator PC 300        | KOMATSU | 2           |                                     |
| Excavator PC 45         | KOMATSU | 1           |                                     |
| Wheel Loader 350-2      | KOMATSU | 1           |                                     |
| Wheel Loader 380-3      | KOMATSU | 1           |                                     |
| Wheel Loader 380-5      | KOMATSU | 1           |                                     |
| Wheel Loader 450-2      | KOMATSU | 1           |                                     |
| Wheel Loader 500        | KOMATSU | 1           |                                     |
| Dump Truck              | HINO    | 8           | 10m <sup>3</sup>                    |
| Dump Truck              | QUESTER | 2           | 15m <sup>3</sup>                    |
| Dump Truck              | HOWO    | 4           | 15m <sup>3</sup>                    |

## PT. MEGA BETON JAYA

| PERALATAN                 | TYPE        | JUMLAH ALAT | KETERANGAN                                  |
|---------------------------|-------------|-------------|---|
| Batching Plant            |             | 1           | Dry Type Kapasitas 50-60m <sup>3</sup> /jam |
| Concrete Pump - Long Boom | ISUZU       | 1           | BM 33m                                      |
| Concrete Pump - Standard  | MITSHUBISHI | 1           | BM 24m                                      |
| Tuck Mix                  | ISUZU       | 7           | 7m <sup>3</sup>                             |
| Truck Mixerer             | UD TRUCKS   | 5           | 8m <sup>3</sup>                             |

## PT. PAVING MERIBA JAYA

| PERALATAN             | TYPE          | JUMLAH ALAT | KETERANGAN       |
|-----------------------|---------------|-------------|------------------|
| Mesin Produksi Paving |               | 2           |                  |
| Mesin Cetak U Ditch   | 40 × 60 × 120 | 1           |                  |
| Mesin Cetak U Ditch   | 60 × 80 × 120 | 1           |                  |
| Forklift              | TCM           | 2           |                  |
| Forklift              | World         | 1           |                  |
| Dump Truck            | ISUZU         | 1           | 10m <sup>3</sup> |
| Crane Truck           | HINO          |             |                  |

## PT. BERKAT MERIBA JAYA

| PERALATAN         | TYPE     | JUMLAH ALAT | KETERANGAN       |
|-------------------|----------|-------------|------------------|
| AMP               |          | 2           |                  |
| Loader            | WORLD    | 1           |                  |
| Dump Truck        | QUESTER  | 5           | 10m <sup>3</sup> |
| Dump Truck        | AT 130   | 3           | 5m <sup>3</sup>  |
| Dump Truck        | NISSAN   | 1           | 10m <sup>3</sup> |
| Tank Truck        | AT 130   | 1           |                  |
| Tank Truck PS 125 | KANTER   | 1           |                  |
| Bulldozer         | FINISHER | 2           |                  |
| Bulldozer         | CAT      | 1           |                  |
| Grader            | KOMATSU  | 1           |                  |
| Finisher          | SUMITOMO | 1           |                  |
| Finisher          | NIGATA   | 1           |                  |
| BOMAG             | KOMATSU  | 1           |                  |
| PTR               | VOLVO    | 2           |                  |
| TR                | SAKAI    | 2           |                  |



# DOKUMEN LEGALITAS



Perizinan Direktur Jendral Perhubungan Laut



Tanda Daftar Perusahaan (PT)



Surat Izin Usaha Perdagangan



Surat Rekomendasi Dinas Perindustrian dan Perdagangan

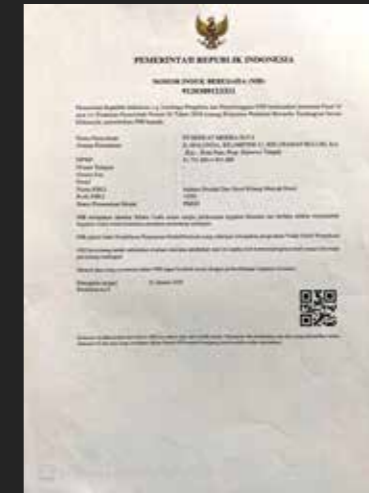

Nomor Induk Berusaha

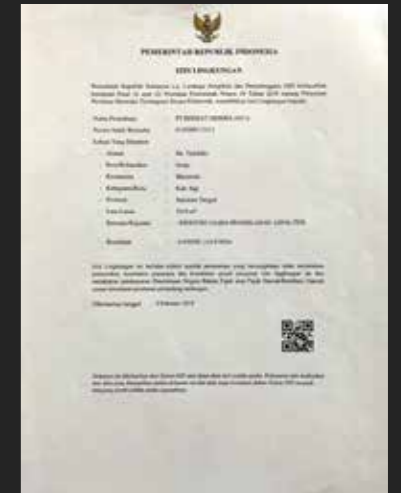

Izin Lingkungan



Izin Gangguan



Surat Izin Usaha Industri Menengah



Surat Keterangan Domisili Perusahaan

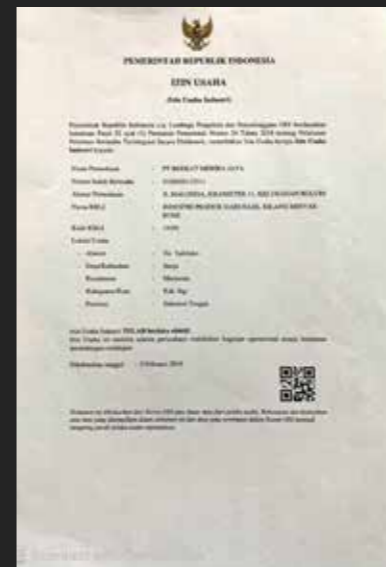

Izin Usaha



Tanda Daftar Perusahaan



Surat Izin Usaha Perdagangan (SIUP)

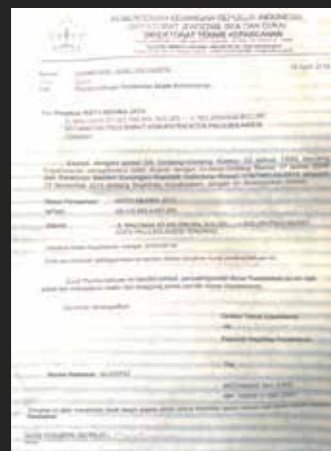

Pemberian Akses Kepabeanaan

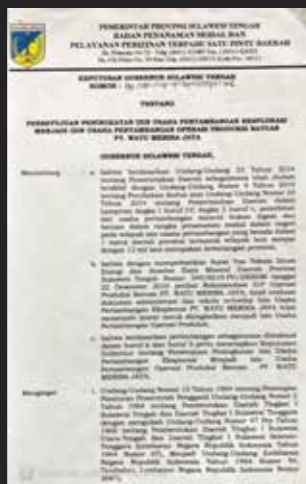

Keputusan Gubernur Sulawesi Tengah



Izin Lingkungan



Sertifikat Kelaikan Operasi



Sertifikat Badan Usaha Jasa Pelaksana Konstruksi



Sertifikat Laik Operasi

# DOKUMEN LEGALITAS



Surat Izin Usaha Industri (SIUI) Kecil



Izin Gangguan



Tanda Daftar Perusahaan

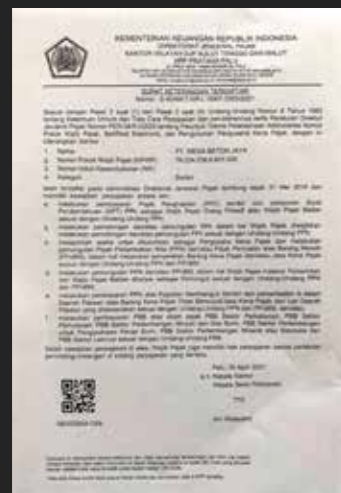

Surat Keterangan Terdaftar Kementerian Keuangan



Calibration Certificate



Surat Izin Usaha Perdagangan

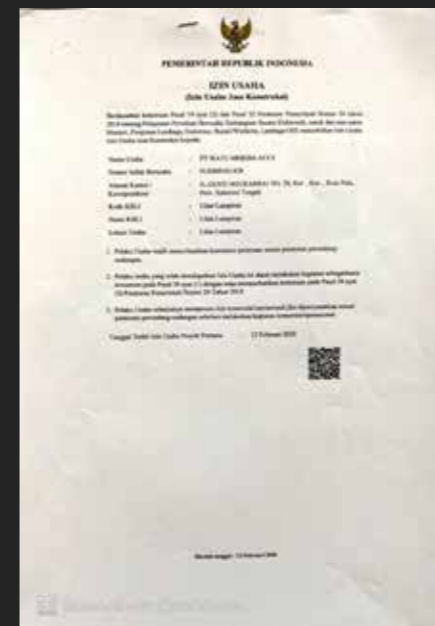

Izin Usaha Jasa Konstruksi

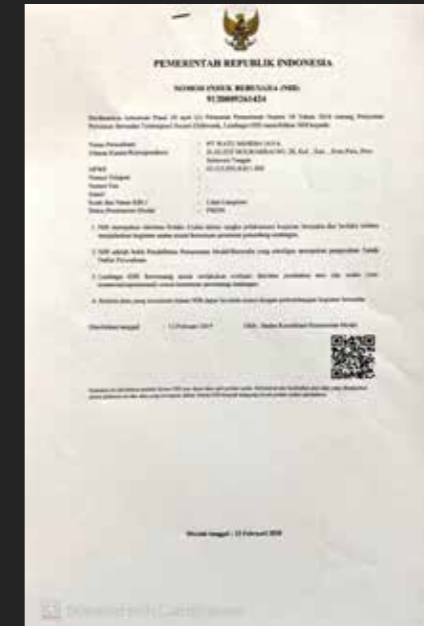

Nomor Induk Berusaha

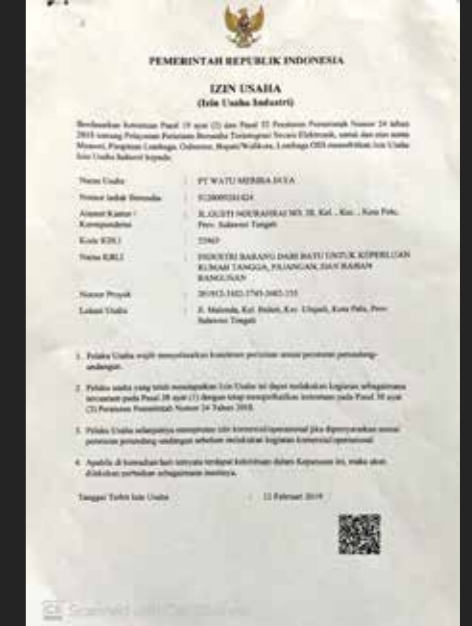

Izin Usaha Industri



Penerimaan Pemberitahuan Kementerian Hukum dan HAM



Nomor Induk Berusaha



Surat Keterangan Domisili Perusahaan



PT. Watu Meriba Jaya



PT. Mega Beton Jaya



PT. Berkat Meriba Jaya



PT. Paving Meriba Jaya

# CONTACT US



**WATU MERIBA JAYA**

## Watu Meriba Jaya

Jl. Malonda KM-11,  
Kel. Buluri, Kec. Ulujadi,  
Kota Palu, Provinsi  
Sulawesi Tengah.

☎ 0811-4505-566  
0811-1822-264  
0812-4590-4096



**BERKAT MERIBA JAYA**

## Berkat Meriba Jaya

Desa Sunju  
Kec. Marawola Kab.  
SIGI - Sulawesi Tengah

☎ 0811-4505-566  
0811-1822-264  
0813-4173-6372



**MEGA BETON JAYA**

## Mega Beton Jaya

Jl. Malonda KM-11,  
Kel. Buluri, Kec. Ulujadi,  
Kota Palu, Provinsi  
Sulawesi Tengah

☎ 0811-4505-566  
0811-1822-264  
0813-2108-8604



**PAVING MERIBA JAYA**

## Paving Meriba Jaya

Jalan jati jaya no. 02  
Kel. Tavanjuka,  
Kec. Tatanga,  
Kota Palu , Sulawesi Tengah

☎ 0811 -4505-566  
0811-1822-264  
0822-9109-9656

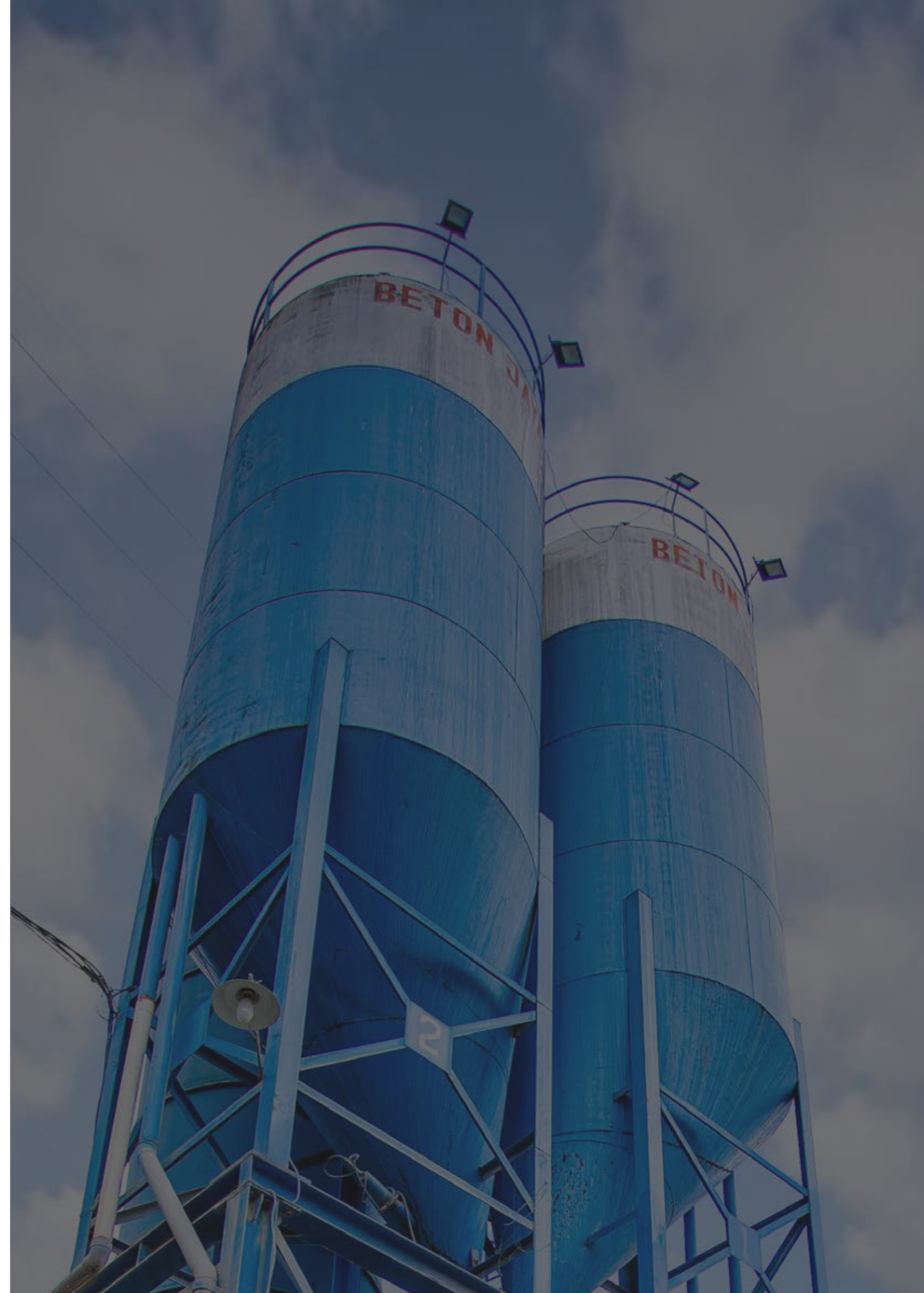



**NUSA JAYA GROUP**

 [nusajayagroup.com](https://nusajayagroup.com)

 [@nusajayagroup](https://www.instagram.com/nusajayagroup)